

ERICK ALDER CANAHUI TOJ

ERICK ALDER CANAHUI TOJ
AV. FERROCARRIL LOTE 4 ZONA 17 CASATENANGO
GUATEMALA, GUATEMALA.

FACTURA DE PEQUEÑO
CONTRIBUYENTE SERIE B

Nº 000033

NIT.: 7227746-7

NOMBRE: Dirección General de Patrimonio Cultural y Natural

FECHA: 30/12/2013

DIRECCION: 12 av. 11-11 zona 1

NIT.: 337851-9

CANTIDAD	DESCRIPCION	VALOR
	Honorarios por servicios tecnico profesionales prestados en el palacio Nacional de la Cultura de la Dirección General del Patrimonio Cultural y Natural, Correspondiente al mes de Diciembre de 2013, según contrato Administrativo No. 342-2013 y Acuerdo Ministerial No. 27-2013.	2,500
	NO GENERA DERECHO A CRÉDITO FISCAL	
TOTAL EN LETRAS:	Des. M. Cuarentas Quetzales Exactos	TOTAL Q. 2,500

IMPRESA Y ENCLAVAMIENTO INEZ NIT. 8110549 • TEL. 5083-6594 DEL 001 AL 708
AUTORIZADO SEGUN RESOLUCION No. 2013-5-944-47 DEL 18-06-2012.

ORIGINAL: CLIENTE
DUPLICADO: CONTABILIDAD

Señeada
Rosa María Chan
Viceministra del Patrimonio Cultural y Natural
Su despacho

Estimada Señeada Chan:

De la manera más atenta me dirijo a usted con el propósito de presentarle mi informe de actividades mensuales conforme a lo estipulado en el Contrato Administrativo por Servicios Técnico Profesionales No. 342-2013, aprobado mediante el Acuerdo Ministerial No. 27-2013, correspondiente al mes de Diciembre del presente año, y para el cobro de mis honorarios estoy presentando la factura número de serie B y correlativo No. 000033

I. ACTIVIDADES REALIZADAS

Se realizaron las siguientes actividades en cumplimiento a los contratos suscritos:

- a. Se proporciono el servicio de guía a visitantes nacionales y extranjeros en las áreas arquitectónicas y culturales del Palacio Nacional de la Cultura, los días de lunes a viernes del mes de Diciembre de 2013.
- b. Se realizaron los recorridos constantes en las áreas, para detectar anomalías, alteración de las obras o intrusos.
- c. Se realizaron los recorridos en las áreas del Palacio Nacional de la Cultura hablando el idioma español.
- d. Se les proporciona a los visitantes una reseña histórica del Palacio Nacional de la Cultura con relación a las obras que se encuentran en exhibición.
- e. Proporcionar apoyo al área de protocolo y en diferentes eventos presidenciales y de carácter normal.
- f. Rendir informe diario que indica el número de visitantes nacionales, extranjeros y estudiantes, por grupos atendidos durante todo el día.

2. RESULTADOS OBTENIDOS

Se prestó servicio de guía a visitantes del Palacio Nacional de la Cultura, correspondiente al mes de Diciembre de 2013. Las visitas se realizaron cada 30 minutos, atendiendo grupos de 40, 50, 70, 90 y 120 personas por día, los cuales incluían turistas nacionales, extranjeros y estudiantes. Los registros respectivos se entregaron a Rosa María Guerra Administradora del Palacio Nacional de la Cultura.

1. Colegio La Esperanza z. 21
2. Comitiva de pagasos
3. instituto la merced
4. colegio la fe



Rosa María Guerra
Administradora
PALACIO NACIONAL DE LA CULTURA

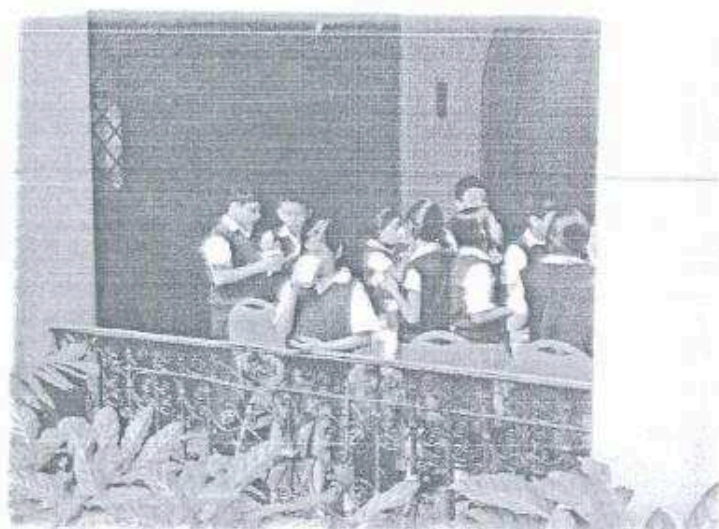

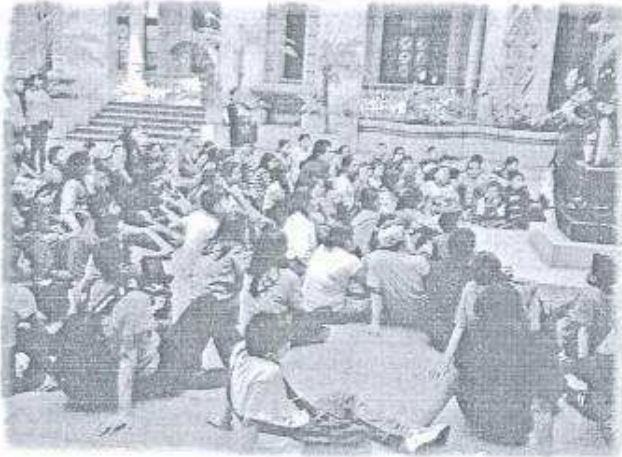

Atentamente,

Erick Alder Canahui Toj

Rosa María Guerra
Administradora

PALACIO NACIONAL DE LA CULTURA

Vo. Bo.

Rosa María Guerra
Administradora Palacio Nacional de la Cultura